

Walzenliste

MABI 4DS / MABI 4DSP

MABI®



UID CHE-105.990.305 MWST

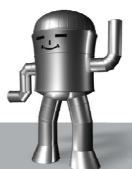

Anschlagplatten:

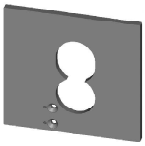

Standard: Anschlagplatte ohne Steg
Für 4DS & 4DSP: Art.-Nr. 0057

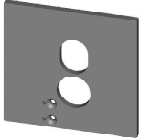

Standard: Anschlagplatte mit Steg
Für 4DS & 4DSP: Art.-Nr.: 0055

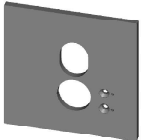

Option: Anschlagplatte mit Steg
Für 4DS & 4DSP: Art.-Nr.: 0056

Standard mitgelieferter Schweifbügel bei MABI 4DS & 4DSP

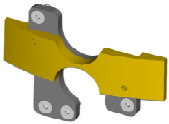

Standard: Schweifbügel mit Adapter zu MABI 4DS & 4DSP
Art.: Clou-0278 & Clou-0282

Sockel zu MABI 4DS



Option: Sockel zur Erhöhung der MABI 4DS um 105 mm.

Standard mitgelieferte Sickenwalzen bei MABI 4DS & 4DSP

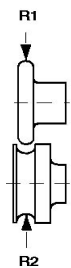

Vornehmwalzen

Nr. 0 Nr. 1 Nr. 1.4 Nr. 2 Nr. 3 Nr. 4 Nr. 5



Schweifwalzen

Nr. 53 0-20 mm

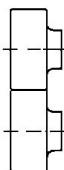

Absetzwalzen

Nr. 70

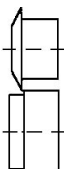

Sickenwalzen MABI 4DS & MABI 4DSP

- Standard mitgeliefert
- In der Regel ab Lager lieferbar
- Lieferbar in ca. 4 Wochen

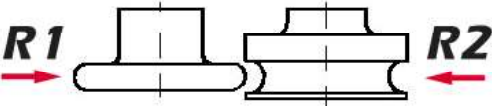
Sickenwalzen (induktionsgehärtet)					
	Nr.	R1	R2	Bemerkung	Preis EUR
■	0	1	1,7	bis 9312-Nr. 5	
■	1	1,5	2,2		
■	1,4	2	2,6	bis 9312-Nr. 6	
■	2	2,8	3,2		
■	3	3,5	4		
■	4	4,2	5		
■	5	4,5	5,3	bis 9312-Nr. 8	
▨	6	5,2	5,7	bis 9312-Nr. 7	
▨	7	5,5	6,3	bis 9312-Nr. 9	
□	8	6	6,8		
□	9	6,5	7,3		
□	10	7	7,8		
□	11	8	9		
□	12	9	10		
□	13	10	11		

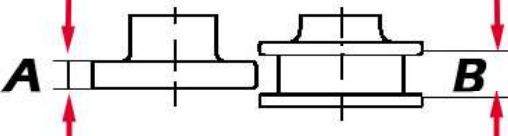
Kastenwalzen (induktionsgehärtet)					
	Nr.	A	B	Bemerkung	Preis EUR
▨	30	6,5	9	Kastenwalze, Standard	
□	31	5,5	8		
□	32	7	9,5		
□	33	7,5	10		
□	34	9	11		
□	35	9,5	12		
□	38	12,5	15		
□	36	6,5	9	Ziersicke 20 mm	
□	37	6,5	9	Ziersicke 50 mm	

Falzeinsprengwalzen (induktionsgehärtet)

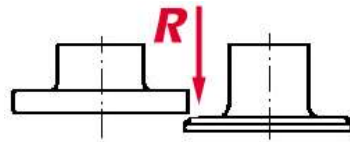

	Nr.	Bemerkung	Preis EUR
	40	Partie „R“ verzahnt (Standard)	
	41	Partie „R“ unverzahnt	

Diese Rollen sind speziell für Nr. 30, 36 und 37 angepasst

Schweifwalzen (induktionsgehärtet)

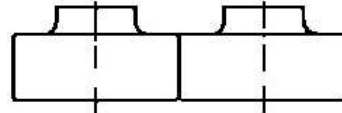

	Nr.	Bemerkung	Preis EUR
	50	Schweif 8-12 mm / 50K = Konisch	
	51	Schweif 12-15 mm / 51K = Konisch	
	52K	Schweif 20 mm / 52K = Konisch	
	53	Schweif 0-20 mm, nur mit spezieller Platte	
	54	Schweif 10 mm	
	55	Schweif 15 mm / 55K = Konisch	

Einziehwalzen (induktionsgehärtet)

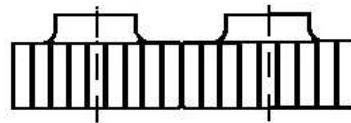

	Nr.	Bemerkung	Länge mm	Preis EUR
	60	Zähne/ 5 cm= 6	50	
	61	Zähne/ 5 cm= 6	20	
	Clou 30	Feinverzahnt	50	
	Clou 30/20	Feinverzahnt	20	

Absetzwalzen (induktionsgehärtet)

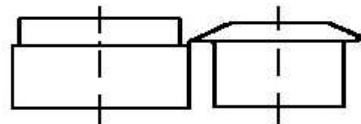

	Nr.	Bemerkungen	Preis EUR
	70		

Falzwalzen (induktionsgehärtet)

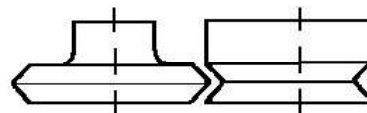

	Nr.	Bemerkungen	Preis EUR
	75	Für Doppel-und Einfachfalz	